

Analyse physio pathologique du rythme cardiaque fœtal CTG

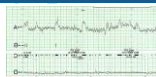

VENDREDI 14 FEVRIER 2025

Lieu : Amphithéâtre de la Maternité

Invitée : Madame Isabelle Cornet

| HEURES | CONTENUS | INTERVENANTS |
|-------------|--|---|
| 8h00-8h30 | Accueil | Dr Sara De OLIVEIRA Médecin Adjointe |
| 8h30-8h45 | Introduction- Mot de bienvenue | |
| 8h45-10h30 | Quizz pré-test Théorie physiologie fœtale Caractéristiques du rythme fœtal | Madame Isabelle CORNET Director of Midwifery (Interim) – Whittington Health Hospital NHS Trust, London, UK |
| 10h30-10h50 | Pause | |
| 10h50-12h30 | Types d'hypoxie avec cas cliniques Suspicion d'hypoxie/ d'acidose : que faire ? | Madame Isabelle CORNET Dr Sara De OLIVEIRA |
| 12h30-13h30 | Repas de midi | |
| 13h30-14h30 | La chorioamniotite et ses enjeux. | Madame Isabelle CORNET |
| 14h30-15h00 | Cas Cliniques HUG | Claire PITTET, Sonia AZOUZ Sage-femmes chargées d'encadrement en salle d'accouchement Pre Caroline DAELEMANS |
| 15h00-15h20 | Pause | |
| 15h20-16h30 | Cas cliniques HUG | Claire PITTET Sonia AZOUZ Pre Caroline DAELEMANS |
| 16h30-16h45 | Quizz post formation | Madame Isabelle CORNET |
| 16h45-17h00 | Conclusion | Madame Bérangère PIERRET Sage-femme Adjointe de la responsable des soins en Obstétrique |